練馬区

児童虐待防止推進講演会

地域で見守る みんなの子

子ども虐待防止
オレンジリボン運動

参加無料
定員100名
（申込順）

対象：区民、
関心のある方

保育あり
※要事前申込
手話通訳あり

令和6年11月9日 土

午後1時開場　午後1時30分開会

会場：練馬区役所本庁舎　地下多目的会議室（豊玉北6-12-1）

第1部　午後1時30分～　里親体験発表

　さまざまな事情で親元を離れている子どもを、里親として育てている養育家庭の方から、お話をお伺いします。
　東京都の里親制度について知りたい方、里親になることをお考えの方など、ぜひご参加ください。

■里親制度相談コーナー開設　午後1時～4時30分

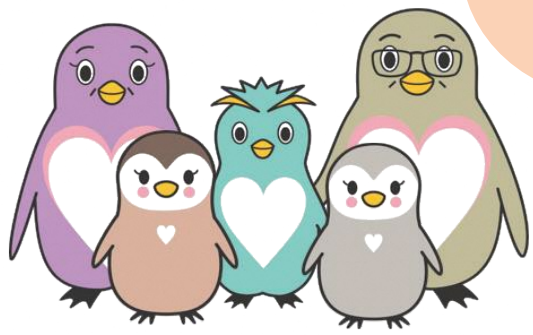

東京都里親制度PRキャラクター
「さとぺん・ファミリー」

第2部　午後2時50分～　講演

「子どもの権利保障とは
～子どもの人権救済活動の現場から～」

講師　坪井　節子 氏
（弁護士・社会福祉法人カリヨン子どもセンター理事）

　いじめ、虐待、少年非行の現場で、人間としての尊厳を深く傷つけられ、孤立し、生きる勇気を失い、苦しむ子どもたちに出会います。何ができるのだろうかと悩みつつ、いのちの危機にある子どもたちに寄り添い続け、子どもの人権とは何かを、考えさせられてきました。
　２００４年にカリヨン子どもセンターが設立され、行き場のない十代の子どもたちのためのシェルターと、自立援助ホームを運営しています。
　子どもたちから受け取った、たくさんのメッセージをお伝えします。

■講師紹介
弁護士。困難を抱える子どもたちに寄り添い、学校・家庭・福祉の現場で活動する。「今晩帰る所のない子ども」との出会いを通じ、司法・福祉関係者等による連携のもと、日本初の子どもシェルターを設立する。

参加方法

①11月9日申込　②氏名（ふりがな）　③住所　④電話番号　⑤参加人数を
電話 3993-8155、FAX 3993-8215、申込フォームのいずれかで
10月11日（金）～11月7日（木）までに申込（定員100名/申込順）
※保育利用は11月1日（金）までに申込（生後満58日～未就学児/定員7名/申込順）
※当日は、公共交通機関でお越しください。

QRコード
10/11（金）～
詳細・申込はQRコードから

主催：練馬区子ども家庭支援センター　共催：東京都練馬児童相談所